

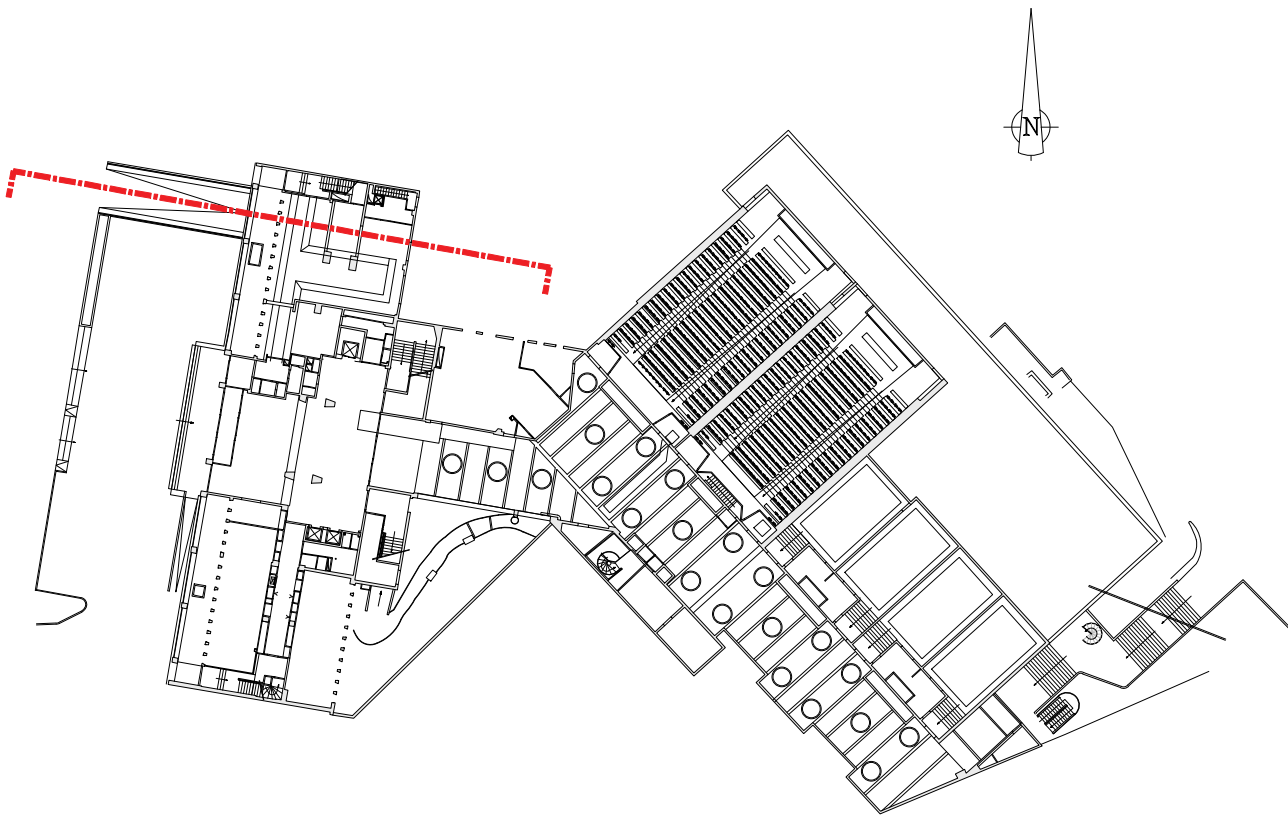

Rénovation énergétique (façades, toiture) du bâtiment 105 de la Faculté de santé - Site Pitié Salpêtrière - Tranche 2  
105 boulevard de l'hôpital. 75013 Paris.

MAÎTRISE D'OUVRAGE SORBONNE UNIVERSITE 18 RUE DE LA SORBONNE, 75005 PARIS	T: +33(0) 1 44 27 42 42 F: +33(0)11 44 27 42 42 e.mail: melaine.malaurent-heddar@sorbonne-universite.fr
ARCHITECTES IDELSON ARCHITECTURE 35 RUE JEAN DE LA FONTAINE 75016 PARIS	T: +33(0)9 51 16 47 72 F: +33(0)11 43 58 47 72 e.mail: contact@idelson-architecture.com
BUREAU D'ETUDES ALTEREA AGENCE OUEST 26 BOULEVARD VINCENT GACHE, 44257 NANTES CEDEX	T: +33(0)1 46 28 31 89 F: +33(0)2 40 74 24 81 e.mail: contact@alterea.fr
BUREAU D'ETUDES TCE - ECONOMISTE ALTEREA AGENCE OUEST 26 BOULEVARD VINCENT GACHE, 44257 NANTES CEDEX	T: +33(0)1 46 28 31 89 F: +33(0)2 40 74 24 81 e.mail: contact@alterea.fr



TITRE COUPE B-B' PROJET							
CODE PROJET SOR	PHASE DCE	EMETTEUR IDELSON ARCHITECTURE	DATE 01/07/2025	ECHELLE 1/100	FORMAT A1	N° DU DOCUMENT SOR-DCE-CPB-PRO	INDICE 0
REVISIONS							
INDICE 0	DATE 01/07/2025	MODIFICATIONS CREATION DU DOCUMENT					